Équin NORMAND

Spécial AIX LA CHAPELLE

Grand Slam

29-31 mai 2015

Konzert Pferd und Sinfonie

Dirigé par Kazem Abdullah, l'orchestre symphonique d'Aix la Chapelle avait magnifiquement mis en accord la musique et les thèmes équestres.
Ainsi, pour accompagner les 80 cavaliers de la région belge toute proche c'est l'air de Stromae : « Alors on danse », qui donna toute la souplesse à l'ensemble.

Après un accord parfait entre le ballet et le dressage porté par le Lac des Signes de Tschaikowsky, ce fut au tour du « Cancan français » bien sûr rythmé par l'ouverture d'Orphée aux Enfers du pétulant Jacques Offenbach

Grâce, fantaisie, exception, les mots manquaient pour exprimer ce moment de parfaite harmonie entre les poneys Haflinger et le concert pour clarinette N°2 de Mozart.

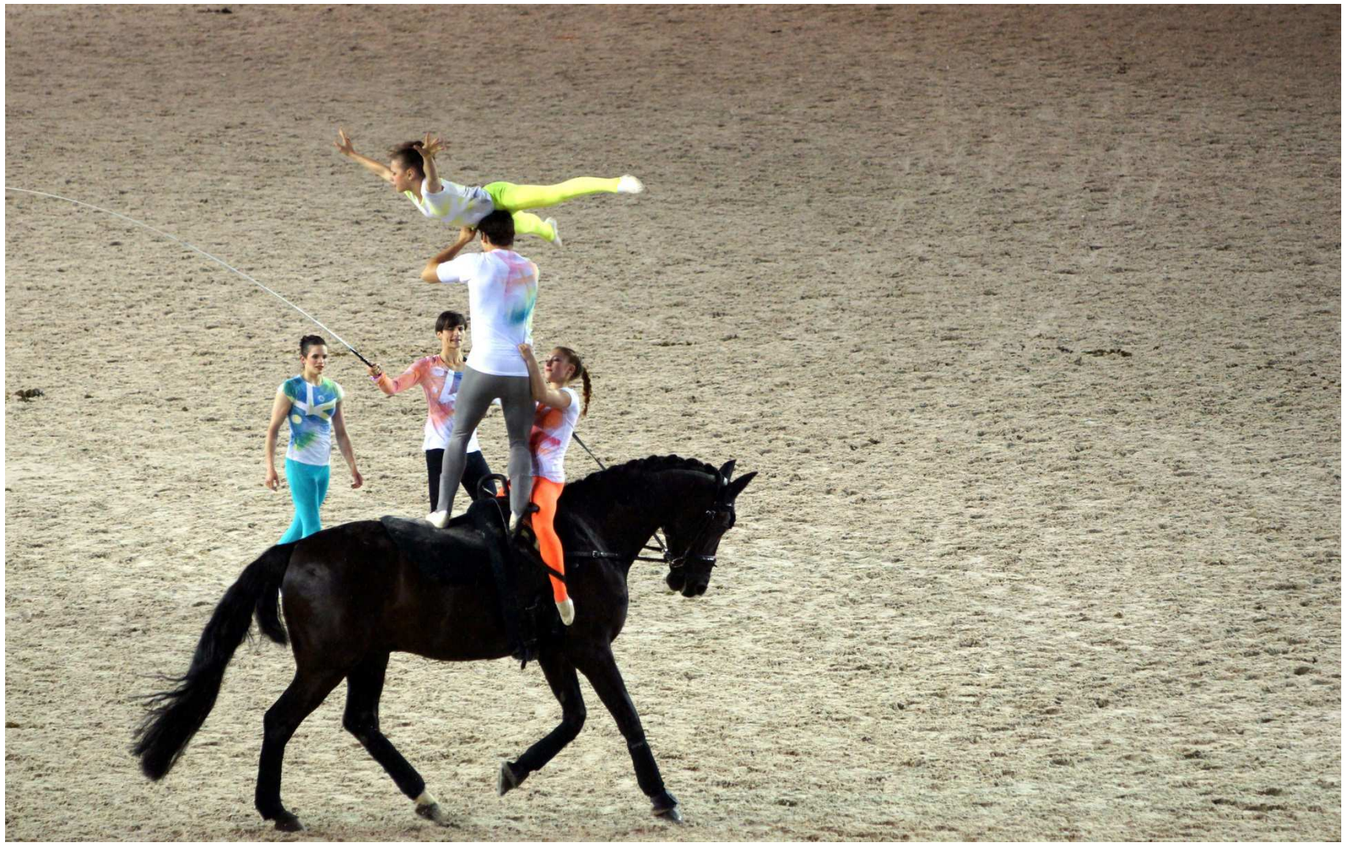

Alors que les éléments se déchainaient, l'équipe de voltige championne du monde enflamma le stade porté par les airs de Coldplay.

Pour conclure, Monika Theodorescu en osmose parfaite avec son Whisper, se livra à une reprise à la fois vive et délicate aux accents de l'Hymne à la Joie de Beethoven.

Le barrage de l'épreuve réservée aux chevaux de 7 et 8 ans rassemblait 16 couples.

La victoire revint à l'Allemand Chritian Ahlmann et le gris Casuality Z (Cassini III et ChellanoZ) devant un autre étalon du stud-book Zangersheide, Cheese WZ (Chatman et Galoubet A) monté par le phénomène irlandais Bertram Allen. La présence de l'élevage français était remarquée avec Tequila de Lile (Lucciano*HN et Etna Paluelle) une jument de 8 ans montée par la divine Meredith Michaels-Beerbaum.

CORNET

39

Robe atypique pour ce hongre oldenburg de 11 ans par Cornet Obolensky et Caletto I.

Monté par l'américaine Lauren Hough, il a fait preuve d'une rare vitalité.

C'est à bord de ce cheval que la Suédoise Irma Karlsson devenait, en 2014, à Arezzo, championne d'Europe des jeunes cavaliers.

David Will et Mic Mac du Tillard

Le « Winning-Round », plat de résistance du samedi avait permis à 11 couples de revenir sur la pelouse sacrée. L'animateur du premier round manifesta la même attitude pour le final et l'emporta.

L'Allemand David Will et Mic-Mac du Tillard devançait l'Irlandais Denys Linch-All Star 5, l'Allemand quasi inconnu Denis Nielsen –Cashmoaker et la nouvelle venue dans le circuit mondial, le Suissesse Chantal Müller- U Tabasca

BOYD EXELL
BERTRAM ALLEN
NR: 111

Le “Jump and Drive” qui clôturait de façon ludique la journée du samedi 30 mai, réunissait une dizaine de cavaliers de premier plan mais aussi et surtout les meilleurs meneurs mondiaux à 4 chevaux. Mettre en commun les capacités de l’Australien Boyd Exell, Champion du monde et celles du jeune irlandais Bertram Allen ne pouvait que mettre le feu !

En 2015, le brasseur Bitburg succède à Warsteiner. Sa première cérémonie de remise de prix fut en l'honneur de l'Irlandais Bertram Allen qui montait Quiet Easy 4.

Grand Slam

La Reconnaissance

Die Mannschaft

Weishaupt, Ehning, Kutscher,Deusser, Beerbaum

The Champion

Jeroen Dubbeldam

The Boss

Scott Brash

Rochelais comme en steeple

Rochelais est un affixe qui, dans la Manche fait immédiatement penser à l'Ecurie des Dunes entraînée par Patrice Quinton et la litanie des cracks du cross et du steeple-chase.

Là, il s'agit de Quitador Rochelais, un Selle-Français hongre de 11 ans par Jarnac et Unau du Fonteny.

Monté par l'Espagnol Sergio Alvarez Moya, il est né chez M. Desloges à Granville.

Dix-Huitième cavalier à partir, Jeroen Dubbeldam était le premier à réaliser un parcours sans faute avec Zenith. Cette performance du couple champion du monde rassurait le chef de piste Frank Rothenberger.

My name is Brash :   Scott Brash !

Roger-Yves Bost - Qoud'coeur de Loge

Patrice Delaveau- Carinjo

Christian Ahlmann –Codex One

Luciana Diniz- Fit For Fun 13

André Thieme –Contanga 3

Jurg Vrieling – VDL Zirocco Blue

Daniel Deusser – Cornet d'Amour

Kevin Staut – Rêveur de Heurtebise

Steve Guerdat – Nino des Buissonnets

Kent Farrington – Voyeur

Simon Delestre - Ryan des Hayettes

Sept barragistes après deux manches
Scott Brash dernier à partir bat le temps de Daniel Deusser premier sans-faute. Beerbaum et Delestre entre deux, seront plus lents.

Classement

1- ***Scott Brash-GBR)- Hello Sanctos - 48.04***
2- ***Daniel Deusser (GER)- Cornet d'Amour- 48.37***
3- ***Simon Delestre (FRA)- Ryan des Hayettes -49.27***
4- ***Ludger Beerbaum (GER)- Chiara -50.23***
5- ***Kent Farrington (USA) –Voyeur- 4 et 48.65***
6- ***Jeroen Dubbeldam (NED) –Zenith -4 et 48.72***
7- ***Andre Thieme (GER) – Contanga 3- 4 et 52.83***